

Marktgemeinde Mattsee

5163 Mattsee, Gemeindeweg 1
Mattsee, am 8.5.2018



Betreff: Abschleppzone im Bereich Parkplatz Nord an der L101

Verordnung

der Gemeindevertretung
im eigenen Wirkungsbereich der Gemeinde
(Beschluss vom 07.05.2018)

Hiermit wird verordnet:

Halten und Parken verboten sowie Abschleppzone

An folgenden Bereichen des Parkplatzes Nord an der L101

- a) am südwestlichen Teil des Parkplatz (Ausfahrt Linienbusse) im südlichen Bereich (linke Seite Ausfahrt Linienbus)
- b) am südwestlichen Teil des Parkplatz (Ausfahrt Linienbusse) im nördlichen Bereich (linke Seite Ausfahrt Linienbus)

gemäß Übersichtsplan Anlage 1

Kundmachung mittels Verkehrszeichen gem. § 52 lit a Z 13b StVO
sowie Zusatztafel gemäß § 54 Abs 5 lit j StVO
und den Zusatztafeln

a)  und

b)  und

Inkrafttreten: Tag der Kundmachung

Rechtsgrundlage:

- § 43 Abs. 1 lit. b Z. 1 Straßenverkehrsordnung 1960 – StVO

Für die Gemeindevertretung

Der Bürgermeister: _____

Die von der Marktgemeinde Mattsee erlassene Verordnung betreffend der Halte- und Parkverbotsverordnung vom 20.7.2007, wird mit dem Inkrafttreten der vorliegenden Verordnung außer Kraft gesetzt.

Anlage:

1 Übersichtsplan „20180151-2_Matt_Ruh-Verk_ParkNord“

Verteiler:

1. Bauhof mit der Anordnung der Kundmachung und Übermittlung des entsprechenden Aktenvermerkes
2. Polizeiinspektion Obertrum
3. Amt der Salzburger Landesregierung, Ref. 6/09 (Mitteilung gem. §79 Abs 5 Gemeindeordnung 1944)
4. Gemeindeinformation

ausgehängt am: 8.5.2018

abgenommen am: 23.5.2018

Auftraggeber:



Marktgemeinde Mattsee
5163 Mattsee, Gemeindeweg 1
Tel: 06217 / 7885 -0
marktgemeinde@mattsee.at



Plantitel:

20180151-2_Matt_Ruh-Verk_ParkNord

Bearbeiter: DI Peter Rettenbacher, Bianca Schruckmayr Datum: 03.05.2018



Wieser Verkehrssicherheit GmbH
5071 Wals-Siezenheim, Bayernstr. 87
Tel: 0662/852 001, Fax DW -85
planung@verkehrssicherheit.at

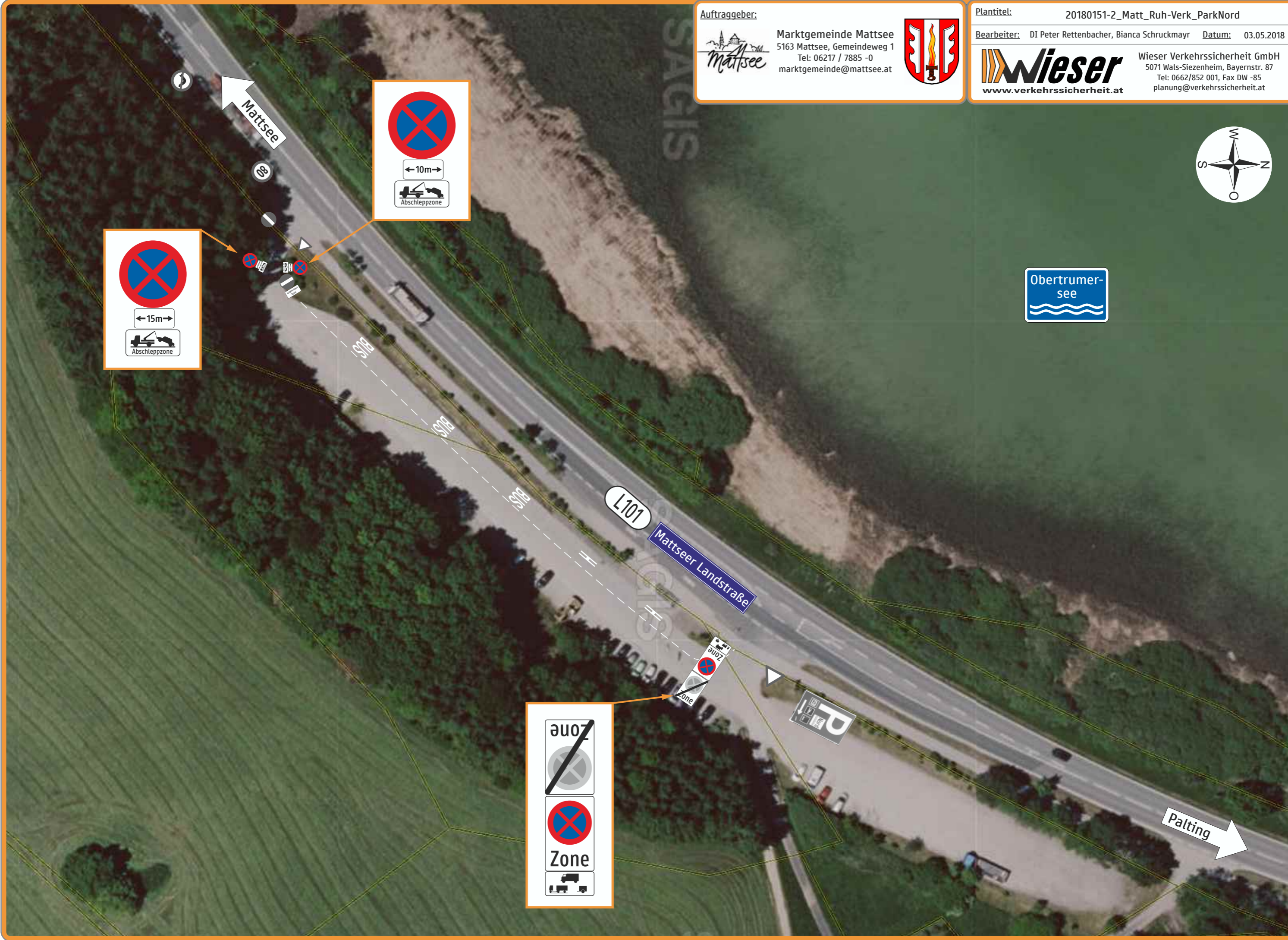

← 10m →
Abschleppzone

← 15m →
Abschleppzone

Zone